



T.C. MANİSA
AİLE VE SOSYAL HİZMETLER
İL MÜDÜRLÜĞÜ

09/01/2026



TEŞKİLAT YAPISI

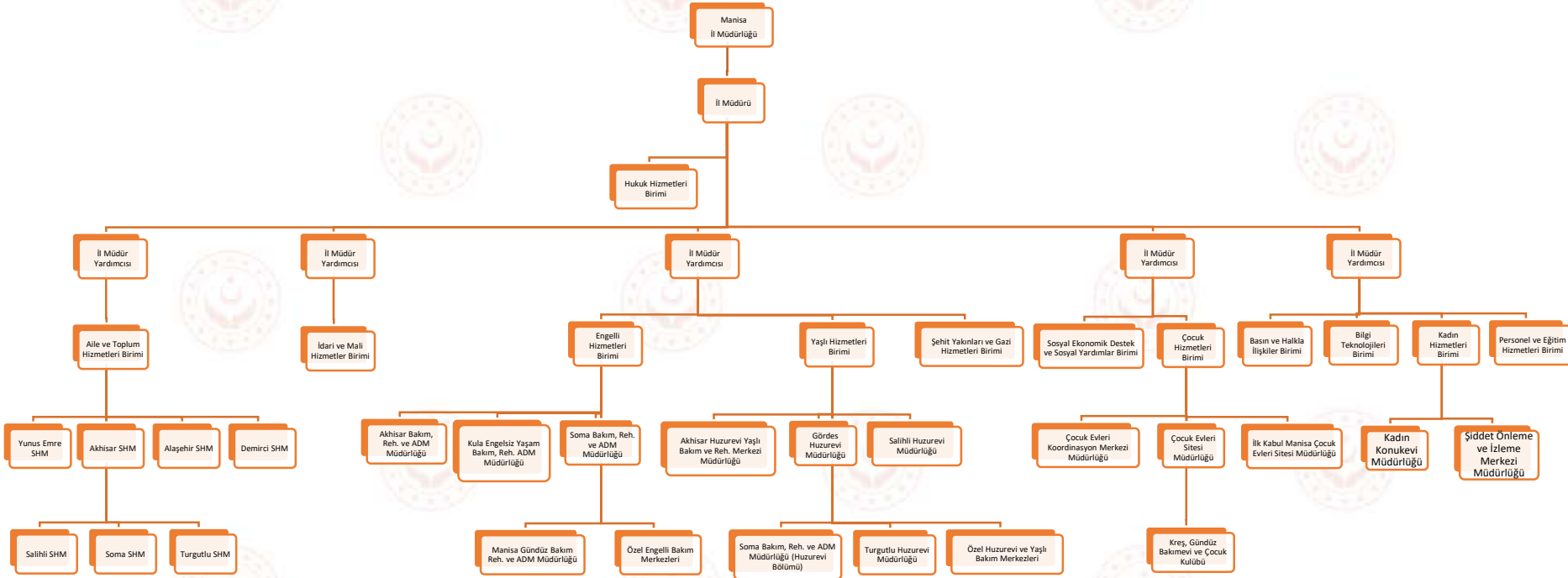

12 Birim

20 Kuruluş (7 SHM, 1 ŞÖNİM, 1 ÇEKOM, 2 ÇES, 1 KKE, 4 BRM, 4 Huzurevi)

19 Kreş, Gündüz Bakımevi ve Çocuk Kulübü

7 Özel Engelli Bakım Merkezi

2 Özel Huzurevi ve Yaşlı Bakım Merkezi



BAĞLI KURULUŞLARIMIZ



Manisa Merkez:

1. Yunus Emre Sosyal Hizmet Merkezi Müdürlüğü
2. Manisa Çocuk Evleri Koordinasyon Merkezi Müdürlüğü
3. Manisa Çocuk Evleri Sitesi Müdürlüğü
4. İlk Kabul Manisa Çocuk Evleri Sitesi Müdürlüğü
5. Manisa Şiddet Önleme ve İzleme Merkezi Müdürlüğü
6. Manisa Kadın Konukevi Müdürlüğü
7. Manisa Gündüz Bakım Rehabilitasyon ve Aile Danışma Merkezi Müdürlüğü

Akhisar:

1. Akhisar Sosyal Hizmet Merkezi Müdürlüğü
2. Akhisar Bakım, Rehabilitasyon ve Aile Danışma Merkezi Müdürlüğü
3. Akhisar Huzurevi Yaşlı Bakım ve Rehabilitasyon Merkezi Müdürlüğü

Alaşehir:

1. Alaşehir Sosyal Hizmet Merkezi Müdürlüğü

Demirci:

1. Demirci Sosyal Hizmet Merkezi Müdürlüğü



BAĞLI KURULUŞLARIMIZ



Kula:

1. Manisa Engelsiz Yaşam Bakım, Rehabilitasyon ve Aile Danışma Merkezi Müdürlüğü

Gördes:

1. Gördes Huzurevi Yaşlı Bakım ve Rehabilitasyon Merkezi Müdürlüğü

Salihli:

1. Salihli Sosyal Hizmet Merkezi Müdürlüğü
2. Salihli Huzurevi Müdürlüğü

Soma:

1. Soma Sosyal Hizmet Merkezi Müdürlüğü
2. Manisa Bakım, Rehabilitasyon ve Aile Danışma Merkezi Müdürlüğü

Turgutlu:

1. Turgutlu Sosyal Hizmet Merkezi Müdürlüğü
2. Turgutlu Huzurevi Müdürlüğü



KURULUŐLARIMIZ VE KALAN DURUMU



| Kategori | Adet | Kapasite | Fiili Kalan Sayısı / Hizmet Alan |
|--|--|------------|----------------------------------|
| İl Müdürlüğü | 1 | - | - |
| Sosyal Hizmet Merkezi | 7 | - | - |
| Çocuk Evleri Koordinasyon Merkezi (ÇEKOM) | 1 | - | - |
| Çocuk Evi (4-18 yaş) | 12 (4K-8E) (8 Merkez, 2 Akhisar, 2 Turgutlu) | 76 | 73 |
| Çocuk Evleri Sitesi (Suça Sürüklenmiş Çocuklar İhtisası) | 1 | 15 | 11 |
| İlk Kabul Manisa Çocuk Evleri Sitesi Müdürlüğü | 1 | 30 | 27 K + 30 E = 57 |
| Rehabilitasyon Merkezi | 3 | 220 | 230 |
| Umut Evleri (Kula ve Soma) | 2 | 10 | 13 |
| Gündüz Bakım Rehabilitasyon ve Aile Destek Merkezi | 1 | 16 | 68 (Ders Alan) |
| Huzurevi | 5 | 330 | 334 |
| Şiddeti Önleme ve İzleme Merkezi (ŞÖNİM) | 1 | - | - |
| Kadın Konukevi | 1 | 45 | 14 K + 10 Ç = 24 |
| TOPLAM | | 757 | 810 |



BAĞLI KURULUŞLARIMIZ



İL MÜDÜRLÜĞÜ



| | |
|---|-------------|
| Hizmete Başlama Tarihi / Bina Yapım Tarihi | 1985 / 2014 |
| Bağlı Kuruluş Sayısı | 20 |
| Bağlı Birim Sayısı | 12 |
| Personel Dağılımı | |
| Personel Sayısı | 73 |
| Çocuk Gelişimcisi | 1 |
| Öğretmen | 3 |
| Psikolog | 2 |
| Sosyal Çalışmacı | 6 |
| Sosyolog | 1 |
| Diğer | 60 |



YUNUS EMRE SOSYAL HİZMET MERKEZİ MÜDÜRLÜĞÜ



| | |
|---|--------------------------------------|
| Hizmete Başlama Tarihi / Bina Yapım Tarihi | 2015 / 1957 |
| Sorumlu İlçeler | Yunusemre Şehzadeler Saruhanlı |
| Personel Dağılımı | |
| Personel Sayısı | 46 |
| Çocuk Gelişimci | 1 |
| Öğretmen | 1 |
| Psikolog | 3 |
| Sosyal Çalışmacı | 8 |
| ASDEP | 19 |
| Diğer | 14 |



ÇOCUK EVLERİ KOORDİNASYON MERKEZİ MÜDÜRLÜĞÜ



| | |
|--|--|
| Hizmete Başlama Tarihi / Bina Yapım Tarihi | 2013 / 1957 |
| Çocuk Evi Sayısı | 12 (4K-8E) (8 Merkez, 2 Akhisar, 2 Turgutlu) |
| Kapasite | 76 |
| Fiilen Kalan | 73 |
| Personel Dağılımı | |
| Personel Sayısı | 67 |
| Çocuk Gelişimcisi | 1 |
| Öğretmen | 1 |
| Psikolog | 1 |
| Sosyal Çalışmacı | 1 |
| Sosyolog | 1 |
| Bakım Personeli | 38 |
| Diğer | 24 |



ÇOCUK EVLERİ SİTESİ MÜDÜRLÜĞÜ (İÇES)



| | |
|---|-------------|
| Hizmete Başlama Tarihi / Bina Yapım Tarihi | 2009 / 2000 |
| Kapasite | 15 |
| Fiilen Kalan | 11 |
| Personel Dağılımı | |
| Personel Sayısı | 27 |
| Çocuk Gelişimcisi | 1 |
| Sosyal Çalışmacı | 1 |
| Bakım Personeli | 10 |
| Diğer | 15 |



İLK KABUL MANİSA ÇOCUK EVLERİ SİSTESİ MÜDÜRLÜĞÜ



| | |
|---|-----------------|
| Hizmete Başlama Tarihi / Bina Yapım Tarihi | 2014 / 2007 |
| Kapasite | 15 |
| Fiilen Kalan | 27 K + 24 E =51 |
| TURGUTLU EK ÜNİTE | |
| Hizmete Başlama Tarihi / Bina Yapım Tarihi | 2024 / 2010 |
| Kapasite | 15 (E) |
| Fiilen Kalan | 6 |
| Personel Dağılımı | |
| Personel Sayısı | 48 |
| Öğretmen | 2 |
| Psikolog | 1 |
| Sosyal Çalışmacı | 1 |
| Bakım Personeli | 10 |
| Diğer | 15 |



ŞİDDET ÖNLEME VE İZLEME MERKEZİ MÜDÜRLÜĞÜ



| | |
|---|-------------|
| Hizmete Başlama Tarihi / Bina Yapım Tarihi | 2015 / 1957 |
| Personel Dağılımı | |
| Personel Sayısı | 17 |
| Çocuk Gelişimci | 1 |
| Öğretmen | 1 |
| Psikolog | 2 |
| Sosyal Çalışmacı | 2 |
| Sosyolog | 1 |
| Diğer | 10 |



GÜNDÜZ BAKIM REHABİLİTASYON VE AİLE DANIŞMA MERKEZİ MÜDÜRLÜĞÜ



| | |
|---|-------------|
| Hizmete Başlama Tarihi / Bina Yapım Tarihi | 2022 / 2007 |
| Personel Dağılımı | |
| Personel Sayısı | 17 |
| Psikolog | 1 |
| Sosyal Çalışmacı | 1 |
| Diğer | 15 |



AKHISAR SOSYAL HİZMET MERKEZİ MÜDÜRLÜĞÜ



| | |
|---|-----------------------|
| Hizmete Başlama Tarihi / Bina Yapım Tarihi | 2014 / 2006 |
| Sorumlu İlçeler | Akhisar Gölmarmara |
| Personel Dağılımı | |
| Personel Sayısı | 31 |
| Sosyal Çalışmacı | 1 |
| Sosyolog | 1 |
| ASDEP | 15 |
| Diğer | 14 |



AKHİSAR BAKIM, REHABİLİTASYON VE AİLE DANIŞMA MERKEZİ MÜDÜRLÜĞÜ



| | |
|---|-------------|
| Hizmete Başlama Tarihi / Bina Yapım Tarihi | 2008 / 2008 |
| Kapasite | 60 |
| Fiilen Kalan | 64 |
| Personel Dağılımı | |
| Personel Sayısı | 63 |
| Öğretmen | 1 |
| Psikolog | 2 |
| Bakım Personeli | 36 |
| Diğer | 14 |





AKHİSAR HUZUREVİ YAŞLI BAKIM VE REHABİLİTASYON MERKEZİ MÜDÜRLÜĞÜ



| | |
|--|-------------|
| Hizmete Başlama Tarihi / Bina Yapım Tarihi | 1997 / 2008 |
| Kapasite | 40 |
| Fiilen Kalan | 37 |
| Personel Dağılımı | |
| Personel Sayısı | 44 |
| Fizyoterapist | 1 |
| Psikolog | 1 |
| Bakım Personeli | 21 |
| Diğer | 21 |





ALAŞEHİR SOSYAL HİZMET MERKEZİ MÜDÜRLÜĞÜ



| | |
|---|---------------------|
| Hizmete Başlama Tarihi / Bina Yapım Tarihi | 2018 / 1997 |
| Sorumlu İlçeler | Alaşehir Sarıgöl |
| Personel Dağılımı | |
| Personel Sayısı | 19 |
| Öğretmen | 1 |
| Psikolog | 1 |
| Sosyal Çalışmacı | 2 |
| Sosyolog | 1 |
| ASDEP | 10 |
| Diğer | 4 |





DEMİRCİ SOSYAL HİZMET MERKEZİ MÜDÜRLÜĞÜ



| | |
|---|------------------------------|
| Hizmete Başlama Tarihi / Bina Yapım Tarihi | 2018 / 2002 |
| Sorumlu İlçeler | Demirci Selendi Gördes |
| Personel Dağılımı | |
| Personel Sayısı | 13 |
| Psikolog | 1 |
| ASDEP | 8 |
| Diğer | 4 |



GÖRDES HUZUREVİ YAŞLI BAKIM VE REHABİLİTASYON MERKEZİ MÜDÜRLÜĞÜ



| | |
|--|-------------|
| Hizmete Başlama Tarihi / Bina Yapım Tarihi | 2009 / 2023 |
| Kapasite | 84 |
| Fiilen Kalan | 84 |
| Personel Dağılımı | |
| Personel Sayısı | 62 |
| Fizyoterapist | 1 |
| Psikolog | 1 |
| Sosyal Çalışmacı | 3 |
| Bakım Personeli | 27 |
| Diğer | 30 |



KULA ENGELSİZ YAŞAM BAKIM, REHABİLİTASYON VE AİLE DANIŞMA MERKEZİ MÜDÜRLÜĞÜ



| | |
|---|-------------|
| Hizmete Başlama Tarihi / Bina Yapım Tarihi | 2004 / 2002 |
| Kapasite | 100 |
| Fiilen Kalan | 103 |
| Kula Umut Evi | |
| Fiilen Kalan | 5 |
| Personel Dağılımı | |
| Personel Sayısı | 96 |
| Öğretmen | 1 |
| Sosyal Çalışmacı | 1 |
| Bakım Personeli | 68 |
| Diğer | 22 |



SALİHLİ SOSYAL HİZMET MERKEZİ



| | |
|---|------------------------------|
| Hizmete Başlama Tarihi / Bina Yapım Tarihi | 2013 / 2020 |
| Sorumlu İlçeler | Salihli Köprübaşı Kula |
| Personel Dağılımı | |
| Personel Sayısı | 31 |
| Öğretmen | 1 |
| Psikolog | 1 |
| Sosyal Çalışmacı | 3 |
| ASDEP | 15 |
| Diğer | 11 |



SALİHLİ HUZUREVİ MÜDÜRLÜĞÜ



| | |
|---|-------------|
| Hizmete Başlama Tarihi / Bina Yapım Tarihi | 2020 / 2020 |
| Kapasite | 66 |
| Fiilen Kalan | 54 |
| Personel Dağılımı | |
| Personel Sayısı | 32 |
| Fizyoterapist | 1 |
| Psikolog | 1 |
| Sosyal Çalışmacı | 2 |
| Bakım Personeli | 15 |
| Diğer | 13 |





SOMA SOSYAL HİZMET MERKEZİ MÜDÜRLÜĞÜ



| | |
|---|------------------|
| Hizmete Başlama Tarihi / Bina Yapım Tarihi | 2013 / 2025 |
| Sorumlu İlçeler | Soma Kırkağaç |
| Personel Dağılımı | |
| Personel Sayısı | 32 |
| Psikolog | 1 |
| Sosyal Çalışmacı | 1 |
| ASDEP | 15 |
| Diğer | 15 |



SOMA BAKIM, REHABİLİTASYON VE AİLE DANIŞMA MERKEZİ MÜDÜRLÜĞÜ



| | |
|---|-------------|
| Hizmete Başlama Tarihi / Bina Yapım Tarihi | 1998 / 2006 |
| Kapasite | 60 |
| Fiilen Kalan | 63 |
| Soma Umut Evi | |
| Fiilen Kalan | 8 |
| Personel Dağılımı | |
| Personel Sayısı | 116 |
| Fizyoterapist | 1 |
| Çocuk Gelişimci | 1 |
| Psikolog | 1 |
| Sosyal Çalışmacı | 1 |
| Bakım Personeli | 65 |
| Diğer | 47 |



SOMA BAKIM, REHABİLİTASYON VE AİLE DANIŞMA MERKEZİ MÜDÜRLÜĞÜ (HUZUREVİ)



| | |
|---|-------------|
| Hizmete Başlama Tarihi / Bina Yapım Tarihi | 1998 / 2007 |
| Kapasite | 65 |
| Fiilen Kalan | 72 |
| Personel Dağılımı | |
| Personel Sayısı | 116 |
| Fizyoterapist | 1 |
| Çocuk Gelişimci | 1 |
| Psikolog | 1 |
| Sosyal Çalışmacı | 1 |
| Bakım Personeli | 65 |
| Diğer | 47 |



TURGUTLU SOSYAL HİZMET MERKEZİ MÜDÜRLÜĞÜ



| | |
|---|---------------------|
| Hizmete Başlama Tarihi / Bina Yapım Tarihi | 2013 / 2009 |
| Sorumlu İlçeler | Turgutlu Ahmetli |
| Personel Dağılımı | |
| Personel Sayısı | 33 |
| Öğretmen | 1 |
| Sosyal Çalışmacı | 3 |
| Sosyolog | 1 |
| ASDEP | 17 |
| Diğer | 11 |



TURGUTLU HUZUREVİ MÜDÜRLÜĞÜ



| | |
|---|-------------|
| Hizmete Başlama Tarihi / Bina Yapım Tarihi | 1980 / 2006 |
| Kapasite | 75 |
| Fiilen Kalan | 87 |
| Personel Dağılımı | |
| Personel Sayısı | 50 |
| Psikolog | 1 |
| Sosyal Çalışmacı | 3 |
| Bakım Personeli | 21 |
| Diğer | 13 |



ÇOCUK HİZMETLERİ



2025 FAALİYETLERİMİZ



Evlat Edindirme

2025 Aralık
Sonu İtibariyle

Yerleştirilen 40

Sıra Bekleyen 53





2025 FAALİYETLERİMİZ



KORUYUCU AİLE VERİLERİ

| TOPLAM | | Yıl İçerisinde (01.01 2025-31.12.2025) | | | |
|--------------------------------------|-----------------------------|--|----------------|----------------------|--------------------------------------|
| Koruyucu Aile Yanındaki Çocuk Sayısı | Mevcut Koruyucu Aile Sayısı | Toplantı Sayısı | Başvuru Sayısı | Koruyucu Aile Sayısı | Koruyucu Aile Yanındaki Çocuk Sayısı |
| 179 | 149 | 20 | 33 | 16 | 18 |

2025 yılında Koruyucu Aile Hizmeti için 40.697.576,70 TL ödeme yapılmıştır.



2025 FAALİYETLERİMİZ



SOSYAL EKONOMİK DESTEK

| | Aile Sayısı | Çocuk Sayısı |
|---|-------------|--------------|
| Koruma Altına Alınmadan Aile Yanında Destek Verilen | 659 | 714 |
| Yardımdan Tek Seferlik Faydalanan | 19 | 19 |

2025 yılında 1199 çocuk için 57.500.000 TL ödeme yapılmıştır.





2025 FAALİYETLERİMİZ



Özel Kreş ve Gündüz Bakımevleri

| | |
|--|----|
| Kreş, Gündüz Bakımevi ve Çocuk Kulübü Sayısı | 19 |
|--|----|

| | |
|---|----|
| Ücretsiz Kreş Kontenjanından Yararlandırılan Çocuk Sayısı | 48 |
|---|----|

Aile ve Sosyal Hizmetler İl Müdürlüğümüze bağlı Özel Kreş ve Gündüz Bakımevleri Denetimleri yönetmelik gereği yılda 2 kez yapılmaktadır.



AİLE VE TOPLUM HİZMETLERİ



2025 FAALİYETLERİMİZ



Evlilik Kredisi Başvurusu

Başvuru Sayısı

2227

Ödeme Miktarı

89.700.000 TL (598 ÇİFT)





2025 FAALİYETLERİMİZ



DOĞUM YARDIMI

| Hak Sahibi | Çocuk Sayısı | Ödeme Sayısı | Ödeme Tutarı |
|------------|--------------|--------------|-----------------------|
| 28.693 | 34.478 | 31.397 | 101.300.000 TL |

Veriler 1 Ocak 2025- 31 Aralık 2025 aralığını kapsamaktadır.





2025 FAALİYETLERİMİZ



AİLE EĞİTİMİ PROGRAMI

| EĞİTİMLER | 2025 Yılı |
|-------------------------------|--------------|
| Aile Eğitimi ve İletişim | 3743 |
| Sağlık | 280 |
| İktisat | 111 |
| Hukuk | 521 |
| Medya | 243 |
| Evlilik Öncesi | 3491 |
| Türkiye Bağımlılıkla Mücadele | 2180 |
| TOPLAM | 10569 |



Eğitim Verilen Kitle: Sosyal Ekonomik Destek Müracaatçıları, Askerler, Muhtarlar, Halk Eğitim Kursiyerleri, İlköğretim Öğrenci Velileri, Üniversite Öğrencileri, Evlenmek Üzere Başvuru Yapan Çiftler



2025 FAALİYETLERİMİZ



Aile Sosyal Destek Programı

| Ziyaret Edilen Hane Sayısı | Görüşme Sayısı | Kayıt Edilen Kişi Sayısı |
|----------------------------|----------------|--------------------------|
| 140311 | 133333 | 261025 |

2025 yılında 16.364 hane ziyareti yapılmıştır.

Siz nerede,
biz orada.





2025 FAALİYETLERİMİZ



MOBİL EKİP ÇALIŞMALARI

Sosyal tehlikelerle karşı karşıya olan sokakta yaşayan çocuk, kadın, engelli ve yaşlıların yoğun olarak bulunduğu yerlerde sokak çalışması yaparak tespit edilmesi, yaş ve cinsiyetlerine uygun merkezlere teslim edilmesini, koruyucu ve önleyici çalışmaları kapsamaktadır.

Bu kapsamda 2025 yılında ilimizde 47 çocuk, 9 kadın, 4 engelli, 10 yaşlı toplam **70** kişiyle koruyucu ve önleyici çalışma yapılmıştır.





2025 FAALİYETLERİMİZ



SHM'LER TARAFINDA SUNULAN DİĞER HİZMETLER

| | |
|---|-----|
| Çocuklar Güvende Programı | 174 |
| Aile Danışmanlığı | 558 |
| Okul Destek Projesi | 24 |
| 5395 Sayılı Kanun Kapsamında Uygulanan Danışmanlık Tedbir | 75 |

KADIN HİZMETLERİ



2025 FAALİYETLERİMİZ



Kadına Yönelik Çalışmalar

| | |
|---------------------------------------|---|
| Tedbir Takibi Yapılan | 7860 |
| Bizzat Başvuru Takibi | 3012 <ul style="list-style-type: none">• <i>Tedbir: 1400</i>• <i>Rehberlik: 1031</i>• <i>Konukevine Yönlendirme: 452</i>• <i>Hukuki Destek: 36</i>• <i>Diğer:93</i> |
| Kadın Konukevinden Ayrılan Takibi | 41 |
| Kadın Konukevi Hizmetinden Faydalanan | 341 |

2025 Aralık Ayı Sonu İtibariyle kadar 6284 Kanunu Hakkında, Kadına Yönelik Şiddet, Toplumsal Cinsiyet ve Erken Yaşta Evlilik konusunda farkındalık amacıyla **10491** kişiye eğitim verilmiştir.

ENGELLİ HİZMETLERİ



2025 FAALİYETLERİMİZ



Engelli Evde Bakım

| | | |
|-----------------------------|---------------------|------------------------------|
| 2025 Aralık Sonu İtibariyle | Engelli Kişi Sayısı | 8047 (aylık ortalama) |
| | Toplam Ödenen (TL) | 1.060.872.266 |





2025 FAALİYETLERİMİZ



Engelli Kimlik Kartı

2025 Aralık
İtibariyle

Kişi Sayısı

5087

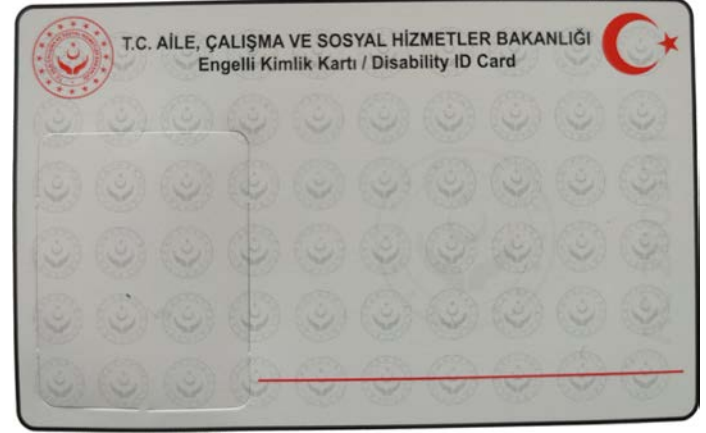

Bu kart engelliler için sağlık kurulu raporu ve nüfus cüzdanı bilgileri çerçevesinde düzenlenmiştir.

- 1- Bu kart ilgili mevzuat hükümleri gereğince, Türkiye Cumhuriyeti Kimlik Kartı bilgilerine göre düzenlenmiştir.
- 2- Bu kartın kullanım hakkı yalnızca engelli bireyler ile özel gereksinimli çocuklara ait olup, engellilere ve özel gereksinimli çocuklara tanınan hak ve hizmetlerden faydalanılmasını sağlar.
- 3- Bu kart bulunduğu Aile, Çalışma ve Sosyal Hizmetler İl Müdürlüğü'ne veya en yakın emniyet birimine teslim edilmelidir.
- 4- Kartın kaybedilmesi, çalınması, içerdiği bilgilerin değişmesi veya herhangi bir nedenle kullanılamaz hale gelmesi durumunda Aile, Çalışma ve Sosyal Hizmetler İl Müdürlüğü'ne müracaat edilmelidir.
- 5- Üzerinde tahrifat, silinti veya kazıntı olan kartlar geçersizdir.

AC 280501

ONAY

...../...../20.....



2025 FAALİYETLERİMİZ



Özel Engelli Bakım Merkezi

Kuruluş Sayısı

7

Engelli Sayısı

634

Aile ve Sosyal Hizmetler İl Müdürlüğümüze bağlı Özel Engelli Bakım Merkezlerin Denetimleri yönetmelik gereği yılda 2 kez yapılmaktadır.

Salihli İlçesinde 3, Saruhanlı İlçesinde 2, Yunusemre İlçesinde 2 adet Özel Bakım Merkezi bulunmaktadır.





2025 FAALİYETLERİMİZ



Korumalı İş Yeri

| | |
|-----------------|-----|
| İş Yeri Sayısı | 15 |
| Çalışan Engelli | 123 |

Manisa Organize Sanayii Bölgesi ile uygulamada yaşanan sorunların değerlendirmesi için toplantılar gerçekleştirilmiş, mevzuat değişikliği önerilmiş ve Genel Müdürlüğümüze sunulmuştur.





2025 FAALİYETLERİMİZ



Erişilebilirlik:

Yıllık İzleme ve Denetleme Programına göre 57 kurum ve kuruluş denetlenmiştir.



YAŐLI HİZMETLERİ



2025 FAALİYETLERİMİZ



Özel Huzurevi ve Yaşlı Bakım Merkezi

| | |
|----------------------|-----|
| Kuruluş Sayısı | 2 |
| Kapasite | 247 |
| Bakılan Yaşlı Sayısı | 210 |

Aile ve Sosyal Hizmetler İl Müdürlüğümüze bağlı Özel Huzurevlerinin Denetimleri yönetmelik gereği yılda 2 kez yapılmaktadır.

Saruhanlı İlçemizde 1, Yunusemre İlçemizde 1 adet Özel Huzurevi bulunmaktadır.



ŞEHİT YAKINLARI VE GAZİLERE YÖNELİK HİZMETLER



2025 FAALİYETLERİMİZ



İlimizde 04.03.2014 tarihinde çıkan Seyahat Kartı Yönetmeliği gereği toplam **4790** seyahat kartı başvurusu alınmış olup, sisteme girilerek basımı Bakanlığımız tarafından yapılmıştır. Basımı yapılan **2708** Ücretsiz Seyahat Kartları Şehit yakınları ve Gazilerin adreslerine 2014 Kasım ayı itibariyle gönderilmeye başlanmıştır.

İlimizde 08.06.2014 tarihinden itibaren Terörle Mücadele Kanunu Kapsamında Kamu Kurum ve Kuruluşlarında iş hakkı sağlanması ile ilgili toplam **551** başvuru alınmış olup, sisteme girilmiştir. Başvuranlardan **480** kişinin Devlet Personel Dairesi Başkanlığınca ataması yapılmıştır.





2025 ŞEHİT/GAZİ HİZMETLERİ BİRİMİ VERİLERİ



| ŞEHİTLERİMİZ | |
|---------------------|------------|
| İLÇE | SAYI |
| AHMETLİ | 2 |
| AKHİSAR | 59 |
| ALAŞEHİR | 24 |
| DEMİRCİ | 10 |
| GÖLMARMARA | 10 |
| GÖRDES | 14 |
| KIRKAĞAÇ | 10 |
| KÖPRÜBAŞI | 4 |
| KULA | 17 |
| SALİHLİ | 62 |
| SARIGÖL | 12 |
| SARUHANLI | 11 |
| SELENDİ | 2 |
| SOMA | 20 |
| ŞEHZADELER | 31 |
| TURGUTLU | 42 |
| YUNUSEMRE | 48 |
| GENEL TOPLAM | 378 |

| MUHARİP GAZİLERİMİZ | |
|---------------------|------------|
| İLÇE | SAYI |
| AHMETLİ | 10 |
| AKHİSAR | 174 |
| ALAŞEHİR | 119 |
| DEMİRCİ | 32 |
| GÖLMARMARA | 16 |
| GÖRDES | 26 |
| KIRKAĞAÇ | 31 |
| KÖPRÜBAŞI | 6 |
| KULA | 22 |
| SALİHLİ | 103 |
| SARIGÖL | 25 |
| SARUHANLI | 48 |
| SELENDİ | 11 |
| SOMA | 55 |
| ŞEHZADELER | 106 |
| TURGUTLU | 78 |
| YUNUSEMRE | 128 |
| GENEL TOPLAM | 990 |

| GAZİLERİMİZ | |
|---------------------|------------|
| İLÇE | SAYI |
| AHMETLİ | 2 |
| AKHİSAR | 47 |
| ALAŞEHİR | 25 |
| DEMİRCİ | 13 |
| GÖLMARMARA | 1 |
| GÖRDES | 4 |
| KIRKAĞAÇ | 4 |
| KÖPRÜBAŞI | 1 |
| KULA | 4 |
| SALİHLİ | 22 |
| SARIGÖL | 5 |
| SARUHANLI | 5 |
| SELENDİ | 4 |
| SOMA | 13 |
| ŞEHZADELER | 31 |
| TURGUTLU | 33 |
| YUNUSEMRE | 39 |
| GENEL TOPLAM | 253 |

Toplam **1621** şehit, gazi ve muharip gazimiz bulunmaktadır.

ALO 183



2025 YILI ALO 183 BAŞVURULARI



| BAŞVURU KONU ALANI | SAYI |
|---|------|
| Çocuk Hizmetleri | 861 |
| Engelli Hizmetleri | 600 |
| Yaşlı Hizmetleri | 260 |
| Kadın Hizmetleri | 539 |
| Aile ve Toplum Hizmetleri | 200 |
| Erkeğe Yönelik Hizmetler | 70 |
| Şehit Yakınları ve Gazilere Yönelik Hizmetler | 21 |
| Diğer | 99 |
| TOPLAM | 2650 |



PROJE HİZMETLERİ



GERÇEKLEŐTİRİLEN PROJELERİMİZ



AB VE PROJELER OFİSİ

Manisa Valiliğinin 23.09.2020 tarihli ve 16962 sayılı olurları ile yenilenen Manisa Valiliği Avrupa Birliğı ve Dış İlişkiler Bürosunun Kuruluş, Görev ve Çalışma Yönergesine istinaden 19.10.2020 tarihinde; Engelli, Yaşlı, Kadın ve Çocuk gibi dezavantajlı bireylere yönelik hizmet alanlarında, hizmet kalitesi ve kapasitesini geliştirmek adına yerel, ulusal ve uluslararası projelerin hazırlanması ve yürütülmesi amacıyla kurulmuştur.



GERÇEKLEŐTİRİLEN PROJELERİMİZ



1. AB ONLINE AKADEMİ PROJE EĐİTİMİ

PROJE HAKKINDA:

Zaman ve maddi kaynaklardan tasarruf sağlayarak Avrupa BirliĐi Topluluk Fonları, Adaylık Öncesi Mali Yardımlar kapsamında kullanılan hibelere yönelik, Müdürlüğümüz bünyesinde çalışan 25 personelin Avrupa BirliĐi Projeleri hazırlama becerilerini geliőtirmek amacıyla eğitim alması hedeflenmiştir. Müdürlüğümüz tarafından başvuru yapılmış olup başarılı bulunarak hibe sağlanmıştır.

PROJENİN SÜRECİ:

12.11.2020-31.01.2021 tarihleri arasında 38 eğitim başlığı ve 3 değerlendirme sınavından oluşan AB ve proje eğitimi online olarak gerçekleştirilmiş olup katılımcılara Bursa ValiliĐi onaylı "AB Online Akademi Sertifikası" verilerek proje başarılı bir şekilde sonuçlandırılmıştır.

PROJENİN BÜTÇESİ VE FON KAYNAĐI:

10.000 TL / Bursa ValiliĐi AB Proje ve Dış İlişkiler Koordinasyon Merkezi.

PROJEDE YER ALAN KURULUŐLAR:

Manisa Aile ve Sosyal Hizmetler İl MüdürlüĐü ve BaĐlı Kuruluşlar.



GERÇEKLEŐTİRİLEN PROJELERİMİZ



2. “PROJE YAZMA VE YÜRÜTME EĞİTİMİ” PROJESİ

PROJE HAKKINDA:

Müdürlüğümüz ve bağılı kuruluşlarında hizmet veren meslek profesyonellerinden; AB hibe projelerinin hazırlanması, planlanması ve uygulanmasında doğrudan sorumluluk alan veya bu alanda çalışmayı isteyen 20 proje gönüllüsüne; proje hazırlanması, proje sürecini etkin yürütülmesi ve kaynakların verimli kullanılması konusunda Proje Yazma ve Yürütme Eğitimi verilmesi hedeflenmiştir. Müdürlüğümüz tarafından başvuru yapılmış olup başarılı bulunarak hibe sağlanmıştır.





GERÇEKLEŐTİRİLEN PROJELERİMİZ



2. “PROJE YAZMA VE YÜRÜTME EĞİTİMİ” PROJESİ

PROJENİN SÜRECİ:

Proje uygulaması 22.03.2021 – 26.03.2021 tarihleri arasında yüz yüze olarak gerçekleştirilmiş ve katılımcılara sertifikaları verilerek proje başarılı bir şekilde sonuçlandırılmıştır.

PROJENİN BÜTÇESİ VE FON KAYNAĞI:

20.000 TL / Zafer Kalkınma Ajansı 2020/5 Teknik Destek Programı.

PROJEDE YER ALAN KURULUŐLAR:

Manisa Aile Ve Sosyal Hizmetler İl Müdürlüğü ve Bağılı Kuruluşlar.





GERÇEKLEŐTİRİLEN PROJELERİMİZ



3. “YARALARIMIZI BERABER SARIYORUZ” PROJESİ

PROJE HAKKINDA:

Kuruluşlarımızda kalan yatağı bağımlı bireylerin yatmaya veya hareket etmemeye bağılı oluşabilecek yatak yaralarına karşı, 20 bakım personelimizin yatak yaralarının önlenmesi ve tedavisi konusunda eğitim alması hedeflenmiştir. Müdürlüğümüz tarafından başvuru yapılmış olup başarılı bulunarak hibe sağlanmıştır.





GERÇEKLEŐTİRİLEN PROJELERİMİZ



3. “YARALARIMIZI BERABER SARIYORUZ” PROJESİ

PROJENİN SÜRECİ:

- Proje uygulaması, 27.09.2021-29.09.2021 tarihleri arasında yüz yüze olarak gerçekleştirilmiş ve katılımcılara sertifikaları verilerek proje başarılı bir şekilde sonuçlandırılmıştır.
- Eğitim sonrasında tüm bağılı huzurevleri ve yatılı bakım ve rehabilitasyon merkezlerimizde yatak yaraları için prevelans/insidans (uygulama öncesi/sonrası) çalışması başlatılmış olup periyodik olarak süreç izlenmeye devam etmektedir.

PROJENİN BÜTÇESİ VE FON KAYNAĞI:

20.000 TL / Zafer Kalkınma Ajansı 2020/6 Teknik Destek Programı.

PROJEDE YER ALAN KURULUŐLAR:

Manisa Aile ve Sosyal Hizmetler İl Müdürlüğüne bağılı Huzurevleri, Engelsiz Yaşam Bakım ve Rehabilitasyon Merkezleri Müdürlükleri.





GERÇEKLEŐTİRİLEN PROJELERİMİZ



4. “ZEKİ+” PROJESİ

PROJE HAKKINDA:

Manisa Organize Sanayi Bölgesi bünyesinde bulunan zihinsel engelliler korumalı işyerinin kapasitesinin artırılması, daha fazla engelli bireyin istihdamıyla birlikte sosyalleşmeleri için dezavantajlı kadın istihdamını hedefleyen projede Müdürlüğümüz paydaş olarak bulunmaktadır.

PROJENİN SÜRECİ:

- Uygulama aşamasında olan proje kapsamında; 20 dezavantajlı kadın birey istihdam edilecek olup bu kişilerin tamamı Müdürlüğümüzden hizmet alan/alınmış olan kadın bireyler arasından belirlenecektir.
- Ayrıca dezavantajlı kadın bireylere yönelik; “Toplumsal Cinsiyet Eşitliği” ve “Finansal Okuryazarlık” başlıklı eğitimler düzenlenecek olup eğitimler, Şiddet Önleme ve İzleme Merkezi Müdürlüğünde görev yapan meslek elemanları tarafından verilecektir.

PROJENİN BÜTÇESİ VE FON KAYNAĞI:

1.600.000 TL / Zafer Kalkınma Ajansı 2020 SOGEP Programı

PROJEDE YER ALAN KURULUŐLAR:

Manisa Organize Sanayi Bölgesi, Manisa Aile ve Sosyal Hizmetler İl Müdürlüğü, Manisa Celal Bayar Üniversitesi Sürekli Eğitim Merkezi, Manisa İl Millî Eğitim Müdürlüğü Halk Eğitim Merkezi, Teleset, Standart Profil, Vestel, Bosch, Klimasan.



GERÇEKLEŐTİRİLEN PROJELERİMİZ



5. “ELİM SENDE” PROJESİ

PROJE HAKKINDA:

- Müdürlüğümüz ile VESTEL Elektronik Sanayi ve Ticaret A.Ő. tarafından ortak olarak hazırlanan proje ile fiziksel, duygusal, cinsel ve/veya ekonomik olarak istismara maruz kalmıŐ kadınlarımızın desteklenmesi ve güçlendirilmesi hedeflenmektedir.
- Proje ile Kadın Konukevinden ayrılan ve kendi yaşamını kurmak yönünde adım atan kadın bireylere, ihtiyaçlarına yönelik olarak elektronik ve beyaz eŐya temin edilmesi ve Kadın Konukevinin de elektronik ve beyaz eŐya eksiklerinin karşılanması sağlanacaktır.
- Ayrıca talep eden kadınlarımızın evine bilgisayar ve çağrı merkezi sistemi kurarak evden çalışma imkanı sağlanacaktır.

PROJENİN SÜRECİ:

Proje uygulaması başladığından bu yana, 3 kadınıımızın yeni evindeki elektronik ve beyaz eŐyalar karşılanmış olup Kadın Konukevine 48.508 TL deđerinde ürün temin edilmiştir.

PROJEDE YER ALAN KURULUŐLAR:

- Manisa Aile ve Sosyal Hizmetler İl Müdürlüğü,
- VESTEL Elektronik Sanayi ve Ticaret A.Ő.



GERÇEKLEŐTİRİLEN PROJELERİMİZ



6. “ÇOCUK TESTLERİ VE OYUN TERAPİSİ EĞİTİMİ” PROJESİ

PROJE HAKKINDA:

Müdürlüğümüz ve bağı kuruluşlarında çocuk alanında çalışan 20 meslek profesyoneline; çocuklar hakkında psikolojik değerlendirme yapabilme ve oyun aracılığıyla çocukların duygularını, ihtiyaçlarını ve sorunlarını ifade etme ve sorunların çözümlenmesini sağlayan bir terapi metodu olan oyun terapisi yetkinliğinin kazandırılması hedeflemiştir. Müdürlüğümüz tarafından başvuru yapılmış olup başarılı bulunarak kabul edilmiştir.





GERÇEKLEŐTİRİLEN PROJELERİMİZ



6. “ÇOCUK TESTLERİ VE OYUN TERAPİSİ EĞİTİMİ” PROJESİ

PROJENİN SÜRECİ:

- Proje uygulaması, 15.11.2021-19.11.2021 tarihleri arasında yüz yüze olarak gerçekleştirilmiş ve katılımcılara sertifikaları verilerek proje başarılı bir şekilde sonuçlandırılmıştır.
- Eğitim sonrasında, çocukların kaldığı yatılı kuruluşlarımızda ve Sosyal Hizmet Merkezlerimizde oyun terapisi tekniğine uygun oyun odaları kurulması hususunda çalışma başlatılmıştır.

PROJENİN BÜTÇESİ VE FON KAYNAĞI:

45.000 TL / Zafer Kalkınma Ajansı 2021/3 Teknik Destek Programı.

PROJEDE YER ALAN KURULUŐLAR:

Manisa Aile ve Sosyal Hizmetler İl Müdürlüğü ve Baęlı Kuruluşlar.





GERÇEKLEŐTİRİLEN PROJELERİMİZ



7. “PSİKOLOJİK TRAVMA VE YAS DANIŐMANLIĐI EĐİTİMİ” PROJESİ

PROJE HAKKINDA:

Müdürlüğümüz ve baėlı kuruluşlarında çalışan 30 meslek profesyoneline; hizmet verdikleri bireylerden travma ve yas öyküsü bulunanlar hakkında psikolojik deėerlendirme yapabilmek, profesyonel yöntem ve tekniklerle travma ve yas süreçlerine müdahale edebilme yetkinliėi kazandırılması hedeflenmiştir. Müdürlüğümüz tarafından başvuru yapılmış olup başarılı bulunarak hibe almaya hak kazanmıştır.

PROJENİN SÜRECİ:

Zafer Kalkınma Ajansı tarafından eğitimci temini sağlanmasını takiben uygulamaya geçilecektir.

PROJENİN BÜTÇESİ VE FON KAYNAĐI:

50.000 TL / Zafer Kalkınma Ajansı 2021/5 Teknik Destek Programı.

PROJEDE YER ALAN KURULUŐLAR:

Manisa Aile ve Sosyal Hizmetler İl Müdürlüėü ve Baėlı Kuruluşlar.





GERÇEKLEŐTİRİLEN PROJELERİMİZ



8. “BİZİM YUNUS” PROJESİ

PROJE HAKKINDA:

2021 yılının UNESCO tarafından Yunus Emre yılı olarak ilan edilmesi nedeniyle, hem bu etkinliklere katkı sağlamak hem de koruma altında olan çocuklarımızın sosyalleşmesi, bağımlılıktan uzaklaşması ve sportif faaliyetlere yönelmesi için Müdürlüğümüz, Gençlik ve Spor İl Müdürlüğü ve Celal Bayar Üniversitesi ortaklığında gerçekleştirilen projede işbirliği protokolü imzalanmıştır.

PROJENİN SÜRECİ:

Proje etkinlikleri, Yunus Emre Türbesinin bulunduğu Kula ilçemizde gerçekleştirilmektedir. Salgın sürecine uygun olarak etkinlik planlamaları sürdürülecektir.

PROJEDE YER ALAN KURULUŐLAR:

Manisa Aile ve Sosyal Hizmetler İl Müdürlüğü,

Manisa Gençlik ve Spor İl Müdürlüğü,

Celal Bayar Üniversitesi.





GERÇEKLEŞTİRİLEN PROJELERİMİZ



9. “SAĞLIK OKURYAZARLIĞI İLE KALİTELİ YAŞAM” PROJESİ

PROJE HAKKINDA:

- Yatağa bağımlı bireyler ve onlara bakım verenlerin; beslenme, hijyen, hasta bakım, yara ve katater bakımı, akılcı ilaç kullanımını, yatak içi temel egzersizler, psikolojik sorunlar ve engelli bireylere tanınan sosyal ve ekonomik haklar hakkında bilgilendirilmesi hedeflenmiştir.
- Manisa Çölyak ve Organik Beslenme Derneği tarafından başvurusu yapılmış olan projede, Müdürlüğümüz proje ortağı olarak yer almaktadır.

PROJENİN SÜRECİ:

Proje süreci başarılı bir şekilde tamamlanmış olup C.B.Ü. Tarafından elde edilen sonuçlar için araştırma makalesi yayımlanması beklenmektedir.

PROJENİN BÜTÇESİ VE FON KAYNAĞI:

44.150 TL / Avrupa Birliği Sivil Düşün Programı.

PROJEDE YER ALAN KURULUŞLAR:

- Manisa Valiliği,
- Türkiye Hemşireler Derneği,
- Manisa Aile ve Sosyal Hizmetler İl Müdürlüğü,
- Merkezefendi Devlet Hastanesi.

www.aile.gov.tr/manisa





GERÇEKLEŐTİRİLEN PROJELERİMİZ



10. “SİGARASIZ HAYATA MERHABA” EĞİTİM PROJESİ

Ege Üniversitesi Madde Bağımlılığı ve Toksikoloji Enstitüsü ile ortak olarak planlanan eğitim projesi kapsamında Manisa ilindeki kamu huzurevleri ve yaşlı bakım ve rehabilitasyon merkezlerinden hizmet almakta olan yaşlılarımıza yönelik sigara bırakma eğitimleri ve akabinde talep edenler için sigara bırakma tedavisine yönlendirme hizmeti verilecektir.

Proje uygulama aşamasında olup Turgutlu Huzurevi Müdürlüğü ve Akhisar Yaşlı Bakım ve Rehabilitasyon Merkezi Müdürlüğündeki yaşlılarımıza eğitimler verilmiştir.





GERÇEKLEŐTİRİLEN PROJELERİMİZ



11. “İLERİ OFİS PROGRAMLARI EĞİTİMİ” PROJESİ

PROJE HAKKINDA:

Projeye Müdürlüğümüz ve bağılı kurum ve kuruluşlarımızda görev yapan sosyal çalışma görevlileri, danışma ve yönlendirme personelleri, veri hazırlama ve kontrol işletmenleri, muhasebe görevlileri, satın alma memurları ve mutemetler arasından 30 personele İleri Ofis Programları eğitimi verilecektir. Personellerin Ofis programlarıyla uzun sürede gerçekleştirdiğı iş ve işlemleri; formüller, veri işleme teknikleri ve kısa yollar aracılığıyla daha kısa sürede gerçekleştirmesi, işgücü kaybının önlenmesi ve her bir personel için daha fazla hizmet sunma olanağı oluşturulması hedeflenmiştir.

PROJENİN SÜRECİ:

Proje faaliyeti 23.05.2022-25.25.2022 tarihleri arasında gerçekleştirilmiş olup proje faaliyetine katılan 30 personele sertifikaları verilmiştir.

PROJENİN BÜTÇESİ VE FON KAYNAĞI:

25.000 TL / Zafer Kalkınma Ajansı TR33/21/TD/6

PROJEDE YER ALAN KURULUŐLAR:

Manisa Aile ve Sosyal Hizmetler İl Müdürlüğü ve bağılı kuruluşlar





GERÇEKLEŐTİRİLEN PROJELERİMİZ



12. “KİŐİSEL BAKIM GÜNÜ” ETKİNLİKLERİ

PROJE HAKKINDA:

Müdürlüğümüze baęlı kuruluşlarda koruma ve bakım altında bulunan çocukların, Manisa Berberler ve Kuaförler Odasına baęlı gönüllüler tarafından kişisel bakımlarının gerçekleştirildięi proje ile çocukların bireysel farklılıkları ve ihtiyaçları doęrultusunda fiziksel ve psikolojik iyilik hallerinin artırılması, kişisel hijyen koşullarının saęlanması, günlük yaşam sürecine katılımlarının saęlanarak aile ortamına en yakın koşulların oluşturulması hedeflenmektedir.

PROJENİN SÜRECİ:

Müdürlüğümüz ve Manisa Berberler ve Kuaförler Odası Başkanı Adem ŐAHİN'in koordinasyonu ile aylık periyotlar halinde Őu ana kadar Müdürlüğümüze baęlı Çocuk Destek Merkezi ve Çocuk Koruma, İlk Müdahale ve Deęerlendirme Biriminde koruma ve bakım altında bulunan 146 çocuęun kişisel bakımı saęlanmıŐtır.

PROJEDE YER ALAN KURULUŐLAR:

Manisa Aile Ve Sosyal Hizmetler İl Müdürlüęü,

Manisa Berberler ve Kuaförler Odası.





HAZIRLIK AŞAMASINDAKİ PROJELERİMİZ



1. “ERKEKSEN GEL DANIŞ!” PROJESİ (ERASMUS+)

PROJE HAKKINDA:

Kadına yönelik şiddetle mücadele konusunda mevcut kadın odaklı çalışmalar dışında erkekler veya şiddet uygulayanlara yönelik yeni çalışma ve yaklaşımlara ihtiyaç duyulmakta olup bu kapsamda Bakanlığımızın başlattığı şiddet uygulayanlara yönelik çalışmalar bilinmekte olup bu alanda kurumsal kapasitelerimizin geliştirilmesi, çalışma yürüten/yürütecek meslek elemanlarının yetkinliklerinin artırılması, farklı ülkelerde yürütülen yeni uygulamaların yerinde gözlemlenerek ülkemizde olumlu etki yaratacağı düşünülen bilgi ve uygulamaların ülkemize transferinin sağlanması ihtiyacı mevcuttur. Almanya, Avusturya, Lüksemburg, Danimarka, Fransa gibi ülkeler bu alanda önde gelen AB üye ülkelerinden olup erkek danışma merkezleri aracılığıyla şiddet uygulayan konumundaki erkekler ve/veya çözümlenmemesi durumunda sonuçları şiddete varacak ruhsal sorunlar yaşayan erkek bireylerle aktif çalışmalar yürütmektedir.

Müdürlüğümüzce hazırlanan proje kapsamında; İl Müdürlüğümüz ve bağlı kuruluşlarımızda şiddetle mücadele alanında çalışma yürüten meslek elemanlarında oluşan grupların ev sahibi ülkelere ziyaretler gerçekleştirilmesi, ziyaretlerde bu alanlarda eğitimlerin ve yerinde gözlemlerin sağlanması, elde edilen bilgi, belge ve dokümanlarının birleştirilerek standart eğitim sunumlarının hazırlanması, ülkemizde bu eğitimlerin düzenli olarak kamu kurumları, STK'lar, dezavantajlı bireyler ve şiddet uygulayanlara göre sınıflandırılarak verilmesi, iyi uygulama örnekleri ve geliştirme önerilerinin yer aldığı raporların hazırlanarak Bakanlığımıza sunulması, şiddet alanında çalışma yürüten meslek elemanlarının yabancı akademik çalışmaları okuma ve takip etme becerilerinin artırılması, sorun çözümünde proje bakış açısının geliştirilmesi, sunulan hizmetlerin niteliksel gelişiminin sağlanması, sorun çözümünde işbirliği ağlarının genişletilmesi hedeflenmektedir.



HAZIRLIK AŞAMASINDAKİ PROJELERİMİZ



1. “ERKEKSEN GEL DANIŞ!” PROJESİ (ERASMUS+)

PROJE SÜRECİ:

Türkiye Ulusal Ajansı 2022 yılı Yetişkin Eğitimi Proje Başvuruları kapsamında başvurusu gerçekleştirilen projenin ajans tarafından değerlendirilmesi beklenmektedir.

PROJENİN BÜTÇESİ VE FON KAYNAĞI:

20.575,00 EU / ULUSAL AJANS

PROJEDE YER ALAN KURULUŞLAR:

Manisa Aile ve Sosyal Hizmetler İl Müdürlüğü,

GESELLSCHAFT FÜR EUROPABILDUNG EV (Berlin-ALMANYA)

MOVEU PROFESSIONAL SERVICES (Barselona-İSPANYA)

The background of the slide features a repeating pattern of the official logo of the Ministry of Family, Labour and Social Services of the Republic of Turkey. The logo is a circular emblem containing a crescent moon, a star, and a stylized figure, surrounded by a ring of stars.

PROTOKOLLER



DEVAM EDEN PROTOKOLLERİMİZ



| PROTOKOL ADI | PROTOKOL BAŞLANGIÇ TARİHİ | PROTOKOL BİTİŞ TARİHİ | AMAÇ | KAZANIMLAR (AYNI NAKTİ) |
|---|---------------------------|-----------------------|---|---|
| MANİSA CBÜ REKTÖRLÜĞÜ SAĞLIK BİLİMLERİ FAKÜLTESİ İLE MANİSA AİLE VE SOSYAL HİZMETLER İL MÜDÜRLÜĞÜ ARASINDA İŞ BİRLİĞİ PROTOKOLÜ | 4.10.2023 | 12.06.2026 | Bu protokolün amacı; araştırma, uygulama ve eğitim faaliyetlerinde kurumlararası iş birliği olanaklarını artırmak, birlikte çalışma koşullarının çerçevesini belirlemektir. | Protokol kapsamında bilimsel panel ve eğitimler düzenlenmiş, sosyal hizmet alanında işbirlikleri geliştirilmiş ve sürdürülmektedir. |



YATIRIMLARIMIZ



YATIRIM PROGRAMINDA YER ALAN YATIRIMLAR



1. Akhisar Sosyal Hizmet Merkezi Müdürlüğü

Manisa Yatırım İzleme ve Koordinasyon Başkanlığı tarafından işlemleri yürütülmekte olup 1.111,00 m² alana yapılacak olan ve 1,598,00 m² inşaat alanına sahip projenin uygulama projesi çizim süreci İmza Yapı uhdesinde devam etmektedir. 2025 yılı içerisinde proje iş ve işlemleri tamamlanıp 2026 yılı başında yapım ihalesine çıkılması planlanmaktadır.

2. Akhisar Huzurevi Yaşlı Bakım ve Rehabilitasyon Merkezi

Manisa Çevre Şehircilik ve İklim Değişikliği İl Müdürlüğünce süreç yürütülmekte olup proje çiziminde 84 kapasiteli Gördes Huzurevi Yaşlı Bakım ve Rehabilitasyon Merkezi Müdürlüğü hizmet binası tip proje olarak kullanılmaktadır. Sayhan Endüstriyel Yüklenim İnşaat tarafından 7004m² inşaat alanına sahip avan proje çizim süreci devam etmektedir. 2026 yılı içerisinde proje iş ve işlemlerinin tamamlanıp yapım ihalesine çıkılması planlanmaktadır.



YATIRIM PROGRAMINDA YER ALAN YATIRIMLAR



3. Soma Engelsiz Yaşam Bakım Rehabilitasyon ve Aile Danışma Merkezi Müdürlüğü

Proje ihalesi yapılmış olup avan proje çizimi ve zemin etüdü süreci Manisa Çevre Şehircilik ve İklim Değişikliği İl Müdürlüğü tarafından yürütülmektedir. Toplam 4.150,00 m² inşaat alanına sahip, 72 kişi kapasiteli projenin avan proje çizim süreci devam etmektedir. . 2026 yılı içerisinde proje iş ve işlemlerinin tamamlanıp yapım ihalesine çıkılması planlanmaktadır.

4. Salihli Çocuk Evleri Sitesi Müdürlüğü ve ÇOKİM

Manisa Yatırım İzleme ve Koordinasyon Başkanlığı tarafından 21.10.2025 tarihinde proje ihalesi yapılmıştır. SALİHLİ ilçesi Karaoğlanlı mahallesi 1181 ada 1151 parselde bulunan 19.364,00m² alana toplam 4.740,00 m² inşaat alanına sahip 70 kapasiteli Çocuk Evleri Sitesi ve 30 kapasiteli ÇOKİM biriminin avan proje çizimi ve zemin etüdü çalışmaları devam etmektedir. 2026 yılı içerisinde proje iş ve işlemlerinin tamamlanarak yapım aşamasına geçilmesi planlanmaktadır.



DEPREMSELLİK TESTİ OLUMSUZ ÇIKAN HİZMET BİNALARI



1. Gördes Huzurevi Yaşlı Bakım Rehabilitasyon Merkezi Müdürlüğü (Ek Birim)

Manisa Çevre Şehircilik ve İklim Değişikliği İl Müdürlüğünce süreç yürütülmektedir. Gördes Huzurevi Eski Hizmet Binasının Güçlendirme ve bakım onarım çalışmalarında eksik kalan kısımların bulunması sebebiyle ek kaynak talep edilmiş olup 20.11.2025 tarihli ve 18655920 sayılı Bakan Oluru ile uygun bulunmuştur. Yeni bir ihale yapılarak yapım sürecine devam edilecektir. 2026 yılı içerisinde hizmet binasının büyük bakım onarımının tamamlanarak hizmete açılması planlanmaktadır.



DEPREMSELLİK TESTİ OLUMSUZ ÇIKAN HİZMET BİNALARI



2. Yunus Emre Sosyal Hizmet Merkezi Müdürlüğü

Manisa İli Yunusemre İlçesi Tefikiye mahallesi 1862 ada 9 parselde bulunan hizmet binasının 1957 yılında yapımına başlanmış, bina eklentileri ile 1975 yılında tamamlanmıştır. Hizmet binamızda an itibari ile Yunus Emre Sosyal Hizmet Merkezi Müdürlüğü, Şiddet Önleme ve İzleme Merkezi Müdürlüğü, Çocuk Evleri Koordinasyon Merkezi Müdürlüğü ve İl Müdürlüğümüze bağlı birimlerin bulunduğu mevcut hizmet binasının Destek Hizmetleri Dairesi Başkanlığının değerlendirmesine göre; "Söz konusu kuruluş binalarının çok eski olması, beton basınç dayanımlarının düşük olması, zemin sınıfının ZD olması gibi hususlar dikkate alınmış olup binaların yıkılarak yerine güncel yönetmeliklere uygun bir kuruluş binasının yapılmasının ekonomik ve fonksiyonellik yönünden daha sağlıklı olacağı kanaatine varılmıştır." görüşü tarafımıza bildirilmiştir.

Söz konusu görüş doğrultusunda bina arayışına başlanmış olup biri tahsis biri kiralık olmak üzere iki adet yapı bulunmuştur.

1862 ada 9 parselin imar durumuna itiraz edilmiş olup 2026 Şubat ayına kadar çekme mesafelerinin 20 m'den 5 m'ye düşürülerek olumlu sonuçlanması ve yatırım programına alınması beklenmektedir.



DEPREMSELLİK TESTİ OLUMSUZ ÇIKAN HİZMET BİNALARI



2. Yunus Emre Sosyal Hizmet Merkezi Müdürlüğü

Yunus Emre Sosyal Hizmet Merkezi Müdürlüğünün taşınması planlanan Vakıflar Bölge Müdürlüğüne ait taşınmaz

Manisa İli Yunusemre İlçesi Keçiliköy Mahallesi 1738 ada 6 parselde bulunan 469,00 metrekare yüzölçümlü alan üzerinde bulunan yurt binasının tahsisi için 02.09.2025 tarihli ve 17584500 sayılı yazı ile İzmir Vakıflar Bölge Müdürlüğüne talep yazısı yazılmış olup 25.11.2025 tarihli ve 966349 sayılı yazı ile 2886 Sayılı Devlet İhale Kanununun 71.maddesi kapsamında tarafımıza kiralanmasının uygun bulunduğu Müdürlüğümüze bildirilmiştir.

Hizmet binası 760 m² inşaat alanı sahip olup hizmet binasına depremsellik testi yapılması gerekmektedir. Söz konusu hizmet binası için gerekli evrakların hazırlanma süreci devam etmektedir. 2026 yılı içerisinde gerekli iş ve işlemlerin tamamlanarak Yunus Emre Sosyal Hizmet Merkezinin taşınması planlanmaktadır.



DEPREMSELLİK TESTİ OLUMSUZ ÇIKAN HİZMET BİNALARI



2. Yunus Emre Sosyal Hizmet Merkezi Müdürlüğü

İl Müdürlüğünün taşınması planlanan Manisa Sosyal Yardımlaşma ve Dayanışma Vakfına ait Merkezefendi B blok yurt binası

Yeni Mahalle 1659 ada 1 Parselde bulunan bodrum, zemin ve 2 kattan oluşan 4 katlı hizmet binasının Aile ve Sosyal Hizmetler Bakanlığının çalışma alanlarında kullanılmak üzere Manisa Sosyal Yardımlaşma ve Dayanışma Vakfı tarafından Müdürlüğümüze tahsisi yapılmıştır. 16.09.2025 tarihli ve 17755202 sayılı yazımız ile Destek Hizmetleri Daire Başkanlığına gerekli evraklar eklenerek gönderilmiştir. Konu ile ilgili Destek Hizmetleri Daire Başkanlığından olumlu cevabi yazı gelmiş olup Strateji geliştirme Başkanlığının nihai vermesi gerektiği tarafımıza bildirilmiştir. Strateji geliştirme Başkanlığına 11.12.2025 tarihli ve 19042783 sayılı yazı ile teknik personelimizce piyasa fiyat araştırması yapılarak oluşturulan ödeneğe esas tahmini bedel hesabı eklenerek uygun görülmesi durumunda 3.120,00 m² inşaat alanına sahip olan hizmet binasının tadilat projeleri çizimi için ödenek gönderilmesi talep edilmiştir. 2026 yılı içerisinde gerekli iş ve işlemlerin tamamlanarak İl Müdürlüğünün taşınması planlanmaktadır.



DEPREMSELLİK TESTİ OLUMSUZ ÇIKAN HİZMET BİNALARI



3. Soma Bakım Rehabilitasyon ve Aile Danışma Merkezi Müdürlüğü

Manisa Yatırım İzleme ve Koordinasyon Başkanlığı tarafından işlemleri yürütülmektedir. Toplam 4.100,00 m² inşaat alanına sahip hizmet binasının güçlendirme ve tadilat projeleri çizim süreci devam etmektedir. 2025 yılı içerisinde proje iş ve işlemlerinin tamamlanması 2026 yılı içerisinde güçlendirme ihalesinin yapılması planlanmaktadır.

4. Akhisar Bakım Rehabilitasyon ve Aile Danışma Merkezi Müdürlüğü

Akhisar Bakım Rehabilitasyon ve Aile Danışma Merkezi Müdürlüğü hizmet binasına yapılan deprem performans testi sonucunda güçlendirilmesi gerekli görülen toplam 3.145,00 m² inşaat alanına sahip B , C , D ,E blokları için güçlendirme projesi Celal Bayar Üniversitesi tarafından çizilmekte olup süreç devam etmektedir. 2026 yılı içerisinde hizmet binasının güçlendirilmesi planlanmaktadır.



DEPREMSELLİK TESTİ OLUMSUZ ÇIKAN HİZMET BİNALARI



5. Turgutlu Huzurevi Yaşlı Bakım ve Rehabilitasyon Merkezi Müdürlüğü

Mevcut hizmet binasının performans analizi için ödenek tahsis edilmiş olup Celal Bayar Üniversitesince performans analizi yapılmaktadır. Performans analizi 2025 yılı içerisinde tamamlanması beklenmekte olup gerekmesi durumunda güçlendirme projesi ihalesine çıkılacaktır.

6. Demirci Sosyal Hizmet Merkezi Müdürlüğü

Yapılan deprem performans analizi testi sonucunda hizmet binasının göçme riski tespit edildiği için hizmet binası boşaltılmış olup geçici süre ile Demirci Kaymakamlık hizmet binasında hizmet vermeye devam etmektedir. Bina arayışı sonucunda Demirci Vergi Dairesi Müdürlüğü hizmet binasının Demirci Sosyal Hizmet Merkezine tahsis edilebileceği bildirilmiştir. Gerekli evraklar hazırlanarak Aile ve Toplum Hizmetleri Genel Müdürlüğüne gönderilmiştir.



PROTOKOL İMZALANAN YATIRIMLAR



1. Sarı Hoca Huzurevi Yaşlı Bakım ve Rehabilitasyon Merkezi Müdürlüğü

Manisa ili Kırkağaç ilçesi Sarıağa Mahallesi 435 Ada 37 parselde bulunan 5.561 m² inşaat alanına sahip 110 kapasite ile hizmet vermesi planlanan hizmet binasının tarafımıza tahsisi için dernek kararı alınmıştır. Hizmet binası için 26.08.2025 ve 17468243 sayılı yazı eki Bakanlık Makam Oluru tarafımıza gönderilmiş olup protokol imzalanmıştır. Depremsellik testi için piyasa fiyat araştırma süreci devam etmektedir.

2. Akhisar Gündüz Bakım, Rehabilitasyon ve Aile Danışma Merkezi

AKSEK Sevgi Çocukları Derneği tarafından kaba inşaatı tamamlanmış olup arsası ile birlikte Bakanlığımıza bağış işlemi tamamlanmıştır. İnşaatın tamamlanması için Manisa Çevre Şehircilik ve İklim Değişikliği İl Müdürlüğü teknik personeline hazırlanan ödenek teminine esas tahmini bedelin fazla bulunduğu Engelli ve Yaşlı Hizmetleri Genel Müdürlüğünün 23.12.2025 tarihli ve 19185286 sayılı yazısı ile Müdürlüğümüze bildirilmiştir.



YAPILMASI PLANLANANLAR



1. Sarı Hoca Huzurevi Yaşlı Bakım ve Rehabilitasyon Merkezi Müdürlüğü

Manisa ili Kırkağaç ilçesi Sarıağa Mahallesi 435 Ada 37 parselde bulunan 5.561 m² inşaat alanına sahip 110 kapasite ile hizmet vermesi planlanan hizmet binasının tarafımıza tahsisi için dernek kararı alınmıştır. Hizmet binası için 26.08.2025 ve 17468243 sayılı yazı eki Bakanlık Makam Oluru tarafımıza gönderilmiş olup protokol imzalanmıştır. Depremsellik testi için piyasa fiyat araştırma süreci devam etmektedir.

2. Akhisar Gündüz Bakım, Rehabilitasyon ve Aile Danışma Merkezi

AKSEK Sevgi Çocukları Derneği tarafından kaba inşaatı tamamlanmış olup arsası ile birlikte Bakanlığımıza bağış işlemi tamamlanmıştır. İnşaatın tamamlanması için Manisa Çevre Şehircilik ve İklim Değişikliği İl Müdürlüğü teknik personeline hazırlanan ödenek teminine esas tahmini bedelin fazla bulunduğu Engelli ve Yaşlı Hizmetleri Genel Müdürlüğü'nün 23.12.2025 tarihli ve 19185286 sayılı yazısı ile Müdürlüğümüze bildirilmiştir.



YAPILMASI PLANLANANLAR



3. Saruhanlı Sosyal Hizmet Merkezi Müdürlüğü

Saruhanlı Sosyal Hizmet Merkezi Müdürlüğü açmak için hizmet binası ve arsa arayışımız devam etmektedir.

4. Salihli Engelsiz Yaşam Bakım, Rehabilitasyon ve Aile Danışma Merkezi Müdürlüğü

Salihli ilçesi Durasıllı mahallesinde 323 Ada 1 Parselde bulunan 11862,00 m² yüz ölçümlü imar planında Engelsiz Yaşam Bakım ve Rehabilitasyon Merkezi olarak ayrılmış olup Müdürlüğümüze tahsisi yapılmıştır. Gönüllü bir hayırsever tarafından yapılması planlanmaktadır.



YAPILMASI PLANLANANLAR



5. Gündüz Bakım Rehabilitasyon ve Aile Danışma Merkezi Müdürlüğü

Yunusemre ilçesi Osmançalı mahallesindeki 160 Ada 1 Parseldeki 7621,00 m² alana sahip olan hazineye ait taşınmaz İl Müdürlüğümüze tahsisi gerçekleşmiş olup bir hayırseverimiz tarafından yapımı planlanmaktadır. Örnek Proje hayırseverimize teslim edilmiştir.

6. Şehzadeler Sosyal Hizmet Merkezi Müdürlüğü

Şehzadeler İlçesinde Şehzadeler Sosyal Hizmet Merkezi Müdürlüğü açmak için hizmet binası ve arsa arayışımız devam etmektedir.



ARZ EDERİM

Kudret GÜLTAŞ
Manisa İl Müdürü

www.aile.gov.tr/manisa



manisaash